

SITUACIÓN DEFICIENCIAS DETERMINADAS PREVIO DURANTE POSTERIOR

DEPARTAMENTO:	San Marcos	MUNICIPIO:	Tejutla
NOMBRE DEL ESTABLECIMIENTO:	Escuela Oficial Rural Mixta	DIRECCIÓN DEL ESTABLECIMIENTO:	Caserío Los Frutales, Tejutla, San Marcos
CÓDIGO DEL ESTABLECIMIENTO:	12-10-0016-43	FECHA:	23/02/2024



Foto 1:
Reparación de muro perimetral de Block ✓



Foto 2:
Reparación de muro perimetral de block

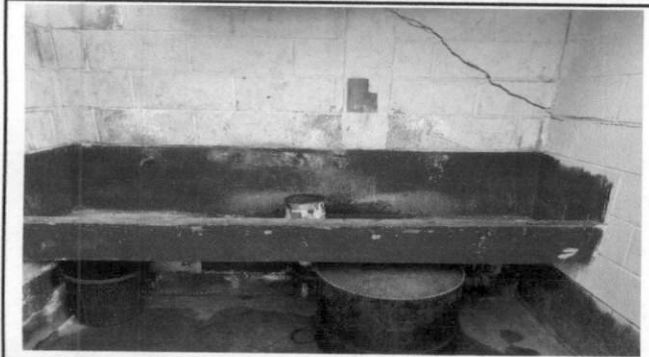

Foto 3:
Reparación de muro perimetral de block



Foto 4:
Sustitución de vidrios ✓

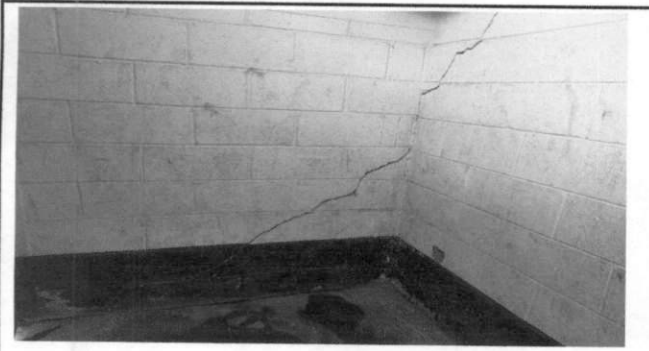

Foto 5:
Sustitución de lamina troquelada aluzinc Calibre 26

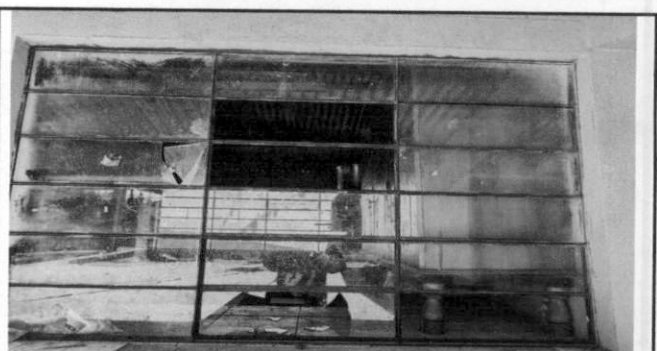

Foto 6:
Sustitución de Pila. ✓

Observación: Si es necesario se pueden agregar hojas adicionales y actualizar el número de hojas.

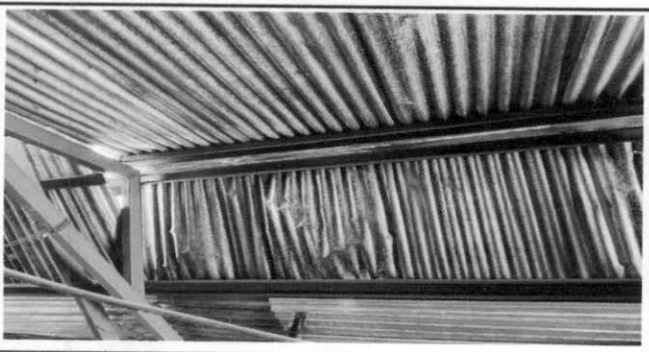
Firma y sello del Presidente de la OPDE PADRES DEFAMILIA
TEJUTLA, S.M.



Firma y Sello Director Centro Educativo Público



SITUACIÓN DEFICIENCIAS DETERMINADAS PREVIO DURANTE POSTERIOR

DEPARTAMENTO:	San Marcos	MUNICIPIO:	Tejutla
NOMBRE DEL ESTABLECIMIENTO:	Escuela Oficial Rural Mixta	DIRECCIÓN DEL ESTABLECIMIENTO:	Caserío Los Frutales, Tejutla, San Marcos
CÓDIGO DEL ESTABLECIMIENTO:	12-10-0016-43	FECHA:	23/02/2024



Foto 1:
Sustitución de Vidrios



Foto 2:
Sustitución de Chapa



Foto 3:
Sustitución de estufa Rural



Foto 4:
Sustitución de inodoros.





Foto 5:
Sustitución de mitorrias

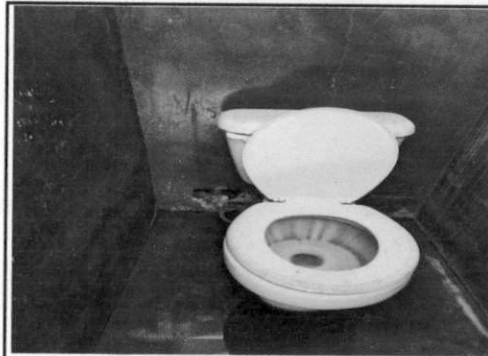

Foto 6:
Sustitución de lamina troquelada aluzivo Calibre 26

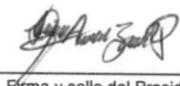
Observación: Si es necesario se pueden agregar hojas adicionales y actualizar el número de hojas.

Firma y sello del Presidente de la



Firma y Sello Director Centro Educativo Público
